

PROPUESTA: RECONSTRUCCION DE DIQUE CON ENROCA EN MARGEN DERECHA DE RIO TAMBO , SECTOR EL TORO PARTE BAJA DISTRITO DE
COCACHACRA , PROVINCIA ISLAY , DEPARTAMENTO AREQUIPA

RIO	TAMBO	SECTOR	EL TORO PARTE BAJA	MD	X	MI	
DPTO.	AREQUIPA	PROV.	ISLAY	DIST.	COCACHACRA		
AUTORIDAD ADMINISTRATIVA DEL AGUA		CAPLINA OCOÑA		ADMINISTRACIÓN LOCAL DE AGUA		TAMBO ALTO TAMBO	

TRAMO	INICIO:	ESTE	219,856 m	NORTE	8,119,624 m	ZONA	19 S
	FIN:	ESTE	219,786 m	NORTE	8,119,651 m	ZONA	19 S

Gravoso		Arenas	X	Limo	X	Arcillas	-
---------	--	--------	---	------	---	----------	---

serie original, por presentar grava y cascabo reducidos en la superficie y en el perfil, en una proporción no mayor de 20%.

Serie Coacachaca: agrupa alrededor de 1 363 ha. ubicadas mayormente en las terrazas aluviales no inundables del valle encajonado del río tampo, bajo un relieve topográfico plano o casi a nivel (1 – 2%), son suelos de reacción ligera o moderadamente alcalina, de textura media a moderadamente gruesa, con predominancia de las fracciones limo y arena, en donde la arcilla se encuentra en proporciones variables entre 5 y 20%. se trata de suelos de buenas condiciones físicas, profundos, de requerimientos hídricos moderados y sin problemas de salinidad y drenaje. uso actual : caña de azúcar

CUADRO N° 1 CAUDALES PARA PERIODOS DE RETORNO RIO TAMBO

Año	Caudal m ³ /s	Año	Caudal m ³ /s	Año	Caudal m ³ /s	Año	Caudal m ³ /s
1965	100,10	1979	65,00	1993	230,00	2007	176,00
1966	150,00	1980	51,00	1994	550,00	2008	215,00
1967	250,00	1981	769,00	1995	306,00	2009	450,00
1968	610,00	1982	575,00	1996	400,00	2010	450,00
1969	444,00	1983	58,00	1997	500,00	2011	530,00
1970	510,00	1984	618,00	1998	193,00	2012	600,00
1971	260,00	1985	630,00	1999	430,00	2013	360,00
1972	540,00	1986	610,00	2000	367,00	2014	440,00
1973	835,00	1987	380,00	2001	697,00	2015	220,00
1974	671,00	1988	460,00	2002	600,00	2016	600,00
1975	857,00	1989	456,00	2003	115,00	2017	300,00
1976	295,00	1990	52,00	2004	580,00	2018	230,00
1977	340,00	1991	670,00	2005	450,00		
1978	476,00	1992	37,00	2006	420,00		

En la zona intervenida se ubica en el sector **EL TORO PARTE BAJA** del río TAMBO, se ha identificado las siguientes áreas productivas e infraestructuras relacionadas:

Area Total (Has)	Cultivos	Area (Has)
5	Papa	0.5
	cebolla	
	aji	0.5
	trigo	
	Alfalfa	1.6
	arroz	1

Total Cabezas de Ganado	Clase	Nº
0	Vacunos	0
	Ovinos	0
	Camelidos	0
	Equinos	0
	Porcinos	0
	otros	0

Infraestructura afectada	Nombre	Cantidad	Longitud (m)
Bocatomas		-	-
Canales		-	-
Puentes	-	-	-
Carreteras	-	-	-
Redes Eléctricas	-	-	-
Servicios de agua y saneamiento	-	-	-

En la zona intervenida del río TAMBO, se ha identificado las siguientes áreas productivas e infraestructuras relacionadas:

Nº de Familias	Nº de Viviendas	Tipo	Nº de I.E.P.I.L.E.	Nombre	Postas Médicas	Nombre	Otros	Nombre
5								

CUADRO BASICO DE EVALUACION DE DAÑOS E IMPACTOS PROBABLES

N° DE FAMILIAS AFECTADAS	SERVICIO ELECTRICO AFECTADO		SERVICIO DE AGUA Y DESAGUE AFECTADO		N° INSTITUCIONES EDUCATIVAS AFECTADOS	CENTROS DE SALUD TOTAL AFECTADOS
	SI	NO	SI	NO		
5		X		X		

[illegible]

V.- PROPUESTA TECNICA:

5.1.-Estructural

Se plantea la protección de defensa ribereña mediante el reforzamiento de la estructura existente con adición de un 10% de material en dique, un 20 % de roca en la cara húmeda de dique y la instalación de uña anti socavación en una longitud de tramo de 75 ml. Para protección de áreas de cultivo

VI.-ESQUEMA DE PROPUESTA TÉCNICA:

6.1.-VISTA EN PLANTA

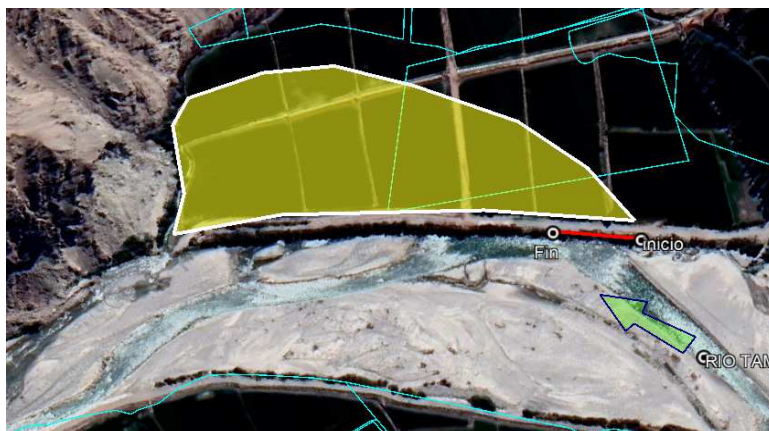

6.1.-VISTA PERFIL

SECTOR EL TORO PARTE BAJA

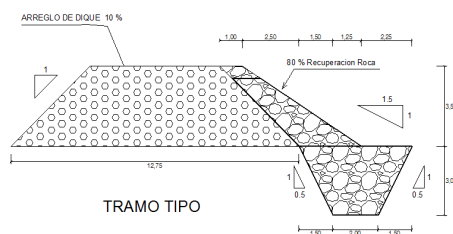

VII.- IMAGEN SATELITAL DE ZONA VULNERABLE (GOOGLE EARTH)



VIII.- PANEL FOTOGRAFICO DE ZONA VULNERABLE



IX.- PRESUPUESTO ESTIMADO:

ITEM	DESCRIPCIÓN	UND	METRADO	PRECIO S UNITARI	PRECIO PARCIAL
1.01	OBRAS PROVISIONALES				3,503.28
01.01.01	CASETA DE GUARDIANIA Y DEPOSITO 10.50 m x 3.50 m	glb	1.00	2,154.22	2,154.22
01.01.02	CARTEL DE OBRA 4.80x3.60 m (GIGANTOGRAFIA)	und	1.00	1,349.06	1,349.06
01.02	OBRAS PRELIMINARES				27,630.68
01.02.01	MOVILIZACION Y DESMOVILIZACION	glb	2.00	4,000.00	8,000.00
01.02.02	DESVIO DE RIO	km	0.30	8,004.00	2,401.20
01.02.03	HABILITACION DE CAMINOS DE ACCESO	m	940.00	15.60	14,664.00
01.02.04	GUARDIANIA EN OBRA	día	30.00	80.00	2,400.00
01.02.05	TRAZO Y REPLANTEO	km	0.08	1,228.79	92.16
01.02.06	CONTROL TOPOGRAFICO	km	0.08	977.60	73.32
01.03	MOVIMIENTO DE TIERRAS				12,300.13
01.03.01	CONFORMACION DE DIQUE SECO CON MAQUINARIA	m3	236.25	5.05	1,193.06
01.03.02	EXCAVACION DE UÑA	m3	787.50	7.47	5,882.63
01.03.03	PERFILADO Y REFINE DE TALUD	m2	1,554.89	3.36	5,224.44
01.04	ENROCADO				64,305.20
01.04.01	SUMINISTRO DE ROCA	m3	952.88	24.00	22,869.00
01.04.02	SELECCION Y ACOPIO DE ROCA	m3	952.88	11.14	10,615.03
01.04.03	CARGUIO Y TRANSPORTE DE ROCA	m3	952.88	22.20	21,153.83
01.04.04	ACOMODO DE ROCA	m3	1,299.38	7.44	9,667.35
COSTO DIRECTO					107,739.29
GASTOS GENERALES (10%CD)					10,773.93
UTILIDAD (10%CD)					10,773.93
Sub Total					129,287.15
IGV (18%)					23,271.69
Supervision (5% CD)					5,386.96
Seguimiento y Monitoreo (2% CD)					2,154.79
Ficha Definitiva					10,000.00
TOTAL					170,100.58

X- CRONOGRAMA DE EJECUCIÓN

CONSTRUCCION DE DIQUE CON ENROCADO EN MARGEN DERECHA DE RIO TAMBO , SECTOR EL TORO PARTE BAJA

N°	DESCRIPCION	M E S E S											
		PRIMER MES				SEGUNDO MES							
		1	2	3	4	1	2	3	4	1	2	3	4
1	OBRAS PROVISIONALES												
01.01.01	CASETA DE GUARDIANA Y DEPOSITO 10.50 m x 3.50 m												
01.01.02	CARTEL DE OBRA 4.80x2.80 m (GIGANTOGRAFIA)												
01.02	OBRAS PRELIMINARES												
01.02.01	MOVILIZACION Y DESMOVILIZACION												
01.02.02	DESIVIO DE RIO												
01.02.03	HABILITACION DE CAMINOS DE ACCESO												
01.02.04	GUARDIANA EN OBRA												
01.02.05	TRAZO Y REPLANTEO												
01.02.06	CONTROL TOPOGRAFICO												
01.03	MOVIMIENTO DE TIERRAS												
01.03.01	CONFORMACION DE DIQUE SECO CON MAQUINARIA												
01.03.02	EXCAVACION DE UNA												
01.03.03	PERFILADO Y REFINE DE TALUD												
01.04	ENROCADO												
01.04.01	SUMINISTRO DE ROCA												
01.04.02	SELECCION Y ACOPIO DE ROCA												
01.04.03	CARGUIO Y TRANSPORTE DE ROCA												
01.04.04	ACOMODO DE ROCA												

ACTIVIDADES A REALIZAR PARA EL CUMPLIMIENTO DE LA OBRA

Item	Actividades	Und.	Mes 1				Mes 2				Mes 3	
			1	2	3	4	1	2	3	4	1	2
1.01	FÓRMULACION DE FICHA TÉCNICA											
1.02	CONTRATACION	0										
1.03	EJECUCION	0										
1.04	SEGUIMIENTO	0										
1.05	LIQUIDACION											

XI.- PARTICIPACIÓN EN EL REGISTRO DE LA FICHA TECNICA

11.1.- FIRMA DE REPRESENTANTES DE INSTITUCIONES PARTICIPANTES:

PROFESIONAL DEL ALA QUE HA ELABORADO LA FICHA
TÉCNICA REFERENCIAL
Nombre firma y sello

ADMINISTRADOR DE LA ADMINISTRACIÓN
LOCAL DEL AGUA
Nombre firma y sello

PROFESIONAL DESIGNADO POR LA AAA
Nombre firma y sello

DIRECTOR DE LA AUTORIDAD
ADMINISTRATIVA DEL AGUA
Nombre firma y sello

Fecha de elaboracion d

20/08/2022

* LA PRESENTE FICHA TECNICA ES REFERENCIAL, RESPECTO AL PRESUPUESTO, METRADOS, COSTOS UNITARIOS E INSUMOS; DEBIENDO SER LA FICHA TECNICA DEFINITIVA LA QUE ESTABLEZCA EL PRESUPUESTO DE LA ACTIVIDAD U OBRA.

* LA PROPUESTA TECNICA ES REFERENCIAL Y PUEDE VARIAR DE ACUERDO AL ESTUDIO DE LA FICHA TECNICA DEFINITIVA

PRESUPUESTO REFERENCIAL DE LA PROPUESTA TECNICA

Actividad

RECONSTRUCCION DE DIQUE CON ENROCADO EN MARGEN DERECHA DE RIO TAMBO , SECTOR EL TORO PARTE BAJA DISTRITO DE COCACHACRA , PROVINCIA ISLAY , DEPARTAMENTO AREQUIPA

Lugar **EL TORO PARTE BAJA**
 Fecha **20/08/2022**

Item	Descripción	Und.	Metrado	Precio S/.	Parcial S/.
01	OBRAS PROVISIONALES				3,503.28
01.01.01	CASETA DE GUARDIANIA Y DEPOSITO 10.50 m x 3.50 m	glb	1.00	2,154.22	2,154.22
01.01.02	CARTEL DE OBRA 4.80x3.60 m (GIGANTOGRAFIA)	und	1.00	1,349.06	1,349.06
01.02	OBRAS PRELIMINARES				27,630.68
01.02.01	MOVILIZACION Y DESMOVILIZACION	glb	2.00	4,000.00	8,000.00
01.02.02	DESVIO DE RIO	km	0.30000	8,004.00	2,401.20
01.02.03	HABILITACION DE CAMINOS DE ACCESO	m	940.00	15.60	14,664.00
01.02.04	GUARDIANIA EN OBRA	día	30.00	80.00	2,400.00
01.02.05	TRAZO Y REPLANTEO	km	0.08	1,228.79	92.16
01.02.06	CONTROL TOPOGRAFICO	km	0.08	977.60	73.32
01.03	MOVIMIENTO DE TIERRAS				12,300.13
01.03.01	CONFORMACION DE DIQUE SECO CON MAQUINARIA	m3	236.25	5.05	1,193.06
01.03.02	EXCAVACION DE UÑA	m3	787.50	7.47	5,882.63
01.03.03	PERFILADO Y REFINE DE TALUD	m2	1,554.89	3.36	5,224.44
01.04	ENROCADO				64,305.20
01.04.01	SUMINISTRO DE ROCA	m3	952.88	24.00	22,869.00
01.04.02	SELECCION Y ACOPIO DE ROCA	m3	952.88	11.14	10,615.03
01.04.03	CARGUIO Y TRANSPORTE DE ROCA	m3	952.88	22.20	21,153.83
01.04.04	ACOMODO DE ROCA	m3	1,299.38	7.44	9,667.35
	COSTO DIRECTO				107,739.29
	GASTOS GENERALES (10%CD)				10,773.93
	UTILIDAD 10%				10,773.93

	SUBTOTAL				129,287.15
	(IGV 18%)				23,271.69
	SUPERVISION (5%CD)				5,386.96
	SEGUIMIENTO Y MONITOREO (2% CD)				2,154.79
	FICHA DEFINITIVA				10,000.00
					=====
	PRESUPUESTO TOTAL REFERENCIAL				170,100.59

NOTA: EL PRESUPUESTO ES REFERENCIAL, DEBIENDO SER LA FICHA TECNICA DEFINITIVA LA QUE ESTABLEZCA EL PRESUPUESTO FINAL DE LA ACTIVIDAD U OBRA

PLANILLA GENERAL DE METRADOS REFERENCIAL

Proyecto:

RECONSTRUCCION DE DIQUE CON ENROCADO EN MARGEN DERECHA DE RIO TAMBO , SECTOR EL TORO PARTE BAJA DISTRITO DE COCACHACRA , PROVINCIA ISLAY , DEPARTAMENTO AREQUIPA

Lugar:

REGION: AREQUIPA PROVINCIA: ISLAY DISTRITO: COCACHACRA LUGAR: SECTOR EL TORO PARTE BAJA

Fecha:

20/08/2022

75

ITEM	DESCRIPCIÓN	Nº DE	DIMENSIONES			PARCIAL	TOTAL	TOTAL	UND
		VECES	LARGO	ANCHO	ALTO		UNIDAD		
	CONSTRUCCION DE DIQUE CON ENROCADO EN MARGEN DERECHA DE RIO TAMBO , SECTOR EL TORO PARTE BAJA DISTRITO DE COCACHACRA , PROVINCIA ISLAY , DEPARTAMENTO AREQUIPA L=75 ml.								
01.00	OBRAS PROVISIONALES								
01.01.01	CASETA DE GUARDIANIA Y DEPOSITO 10.50 m	1					1.00	1.00	glb
01.01.02	CARTEL DE OBRA 4.80x3.60 m (GIGANTOGRA	1					1.00	1.00	und
01.02	OBRAS PRELIMINARES								
01.02.01	MOVILIZACION Y DESMOVILIZACION						2.00	2.00	glb
		2				2.00			
01.02.02	DESVIO DE RIO						0.30	0.30	km
	Cauce	1	0.30			0.30			
01.02.03	HABILITACION DE CAMINOS DE ACCESO						940.00	940.00	m
		1	940.00			940.00			
01.02.04	GUARDIANIA EN OBRA						30.00	30.00	día
		30				30.00			
01.02.05	TRAZO Y REPLANTEO						0.08	0.075	km
		1	0.075			0.08			
01.02.06	CONTROL TOPOGRAFICO						0.08	0.075	km
		1	0.075			0.08			
01.03	MOVIMIENTO DE TIERRAS								
01.03.01	CONFORMACION DE DIQUE SECO CON MAQUINARIA						236.25	236.25	m3
	Conformacion de dique	0.10	75.0	9.00	3.50	236.25			
01.03.02	EXCAVACION DE UÑA						787.50	787.50	m3
		1	75.00	3.50	3.00	787.50			
01.03.03	PERFILADO Y REFINE DE TALUD						1554.89	1,554.89	m2
	en talud	1	75.00		6.50	878.85			
	en uña	1	75.00		3.00	405.62			
	en fondo de uña	1	75.00		2.00	270.42			
01.04	ENROCADO								
01.04.01	SUMINISTRO DE ROCA						952.88	952.88	m3
	Cara Humeda	20%	75.00	1.50	3.50	78.75			
	Uña	100%	75.00	3.50	3.00	787.50			
		Volumen Bruto				866.25			
		Espacios vacios 10% =				952.88			
		Nº VIAJES (15 M3) =				63.53			
01.04.02	SELECCION Y ACOPIO DE ROCA						952.88	952.88	m3
01.04.03	CARGUIO Y TRANSPORTE DE ROCA						952.88	952.88	m3
01.04.04	ACOMODO DE ROCA						1299.38	1,299.38	m3

SECTOR EL TORO PARTE BAJA

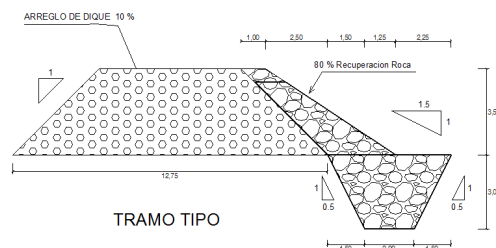

NOTA: LOS METRADOS SON REFERENCIALES, DEBIENDO SER LA FICHA TECNICA DEFINITIVA LA QUE ESTABLEZCA LOS VALORES FINALES, DE ACUERDO AL PLANTEAMIENTO ESTRUCTURAL

ANALISIS DE COSTOS UNITARIOS REFERENCIAL

Presupuesto	0202056 RECONSTRUCCION DE DIQUE CON ENROCADO EN MARGEN DERECHA DE RIO TAMBO , SECTOR EL TORO PARTE BAJA DISTRITO DE COCACHACRA , PROVINCIA ISLAY , DEPARTAMENTO AREQUIPA					
Subpresupuesto	001 ESTRUCTURA					Fecha presupuesto 20/08/2022
Partida	01.01 CASETA DE GUARDIANIA Y DEPOSITO 10.50m x 3.5 m					
Rendimiento	und/DIA	MO. 36.7000	EQ. 36.7000	io directo por : und		2,154.22
Código	Descripción Recurso	Unidad	Cuadrilla	Cantidad	Precio S/.	Parcial S/.
Mano de Obra						
0147010002	OPERARIO	hh	1.0000	0.2177	24.30	5.29
0147010004	PEON	hh	3.0000	0.6531	17.34	11.32
						16.61
Materiales						
02040100010002	ALAMBRE NEGRO RECOCIDO N° 16	kg		19.8450	8.00	158.76
0204120004	CLAVOS	kg		4.9980	8.00	39.98
02621500010006	PUERTA METALICA CON ACCESORIOS	und		1.0000	205.00	205.00
02903200090040	CALAMINA GALVANIZADA	und		43.9898	28.70	1,262.51
						1,666.25
Equipos						
0301010006	HERRAMIENTAS MANUALES	%mo		3.0000	16.61	0.50
03010300040006	PUNTALES DE EUCALIPTO D=3" H=3.5 m	und		22.9688	20.50	470.86
						471.36
Partida	01.02 CARTEL DE OBRA DE4.80 M X 3.60M.(GIGANTOGRAFIA)					
Rendimiento	und/DIA	MO. 3.0000	EQ. 3.0000	io directo por : und		1,349.06
Código	Descripción Recurso	Unidad	Cuadrilla	Cantidad	Precio S/.	Parcial S/.
Mano de Obra						
0147010003	OFICIAL	hh	1.0000	2.6667	19.19	51.17
0147010004	PEON	hh	2.0000	5.3333	17.34	92.48
						143.65
Materiales						
0221000092	CEMENTO PORTLAND TIPO I (EN FCA.)S-PUB	BOL		1.0000	23.50	23.50
0230540002	GIGANTOGRAFIA 4.8M X 3.60 M.	pza		1.0000	750.00	750.00
0238000004	HORMIGON (PUESTO EN OBRA)	m3		0.4800	45.00	21.60
0243000025	MADERA NACIONAL P/ENCOFRADO-CARP	p2		70.0000	5.80	406.00
						1,201.10
Equipos						
0337010001	HERRAMIENTAS MANUALES	%MO		3.0000	143.65	4.31
						4.31
Partida	02.01 MOVILIZACION Y DESMOVILIZACION					
Rendimiento	GLB/DIA	MO. 1.0000	EQ. 1.0000	o directo por : GLB		4,000.00
Código	Descripción Recurso	Unidad	Cuadrilla	Cantidad	Precio S/.	Parcial S/.
Equipos						
0348040038	CAMION PLATAFORMA	DIA	1.0000	1.0000	4,000.00	4,000.00
						4,000.00

Partida	02.02	DESPIO DE CAUCE				
Rendimiento	KM/DIA	MO. 0.0800	EQ. 0.0800	io directo por : KM		8,004.00
Código	Descripción Recurso	Unidad	Cuadrilla	Cantidad	Precio \$/.	Parcial \$/.
	Mano de Obra					
0147010002	OPERARIO	hh	1.0000	100.0000	24.30	2,430.00
0147010004	PEON	hh	1.0000	100.0000	17.34	1,734.00
						4,164.00
	Equipos					
0349040036	TRACTOR DE ORUGAS DE 300-330 HP	hm	0.0800	8.0000	480.00	3,840.00
						3,840.00
Partida	02.03	HABILITACION DE CAMINO DE ACCESO				
Rendimiento	m/DIA	MO. 2,500.0000	EQ. 2,500.0000	ario directo por : m		15.60
Código	Descripción Recurso	Unidad	Cuadrilla	Cantidad	Precio \$/.	Parcial \$/.
	Mano de Obra					
0147010002	OPERARIO	hh	1.0000	0.0032	24.30	0.08
0147010004	PEON	hh	1.0000	0.0032	17.34	0.06
						0.14
	Equipos					
0349040036	TRACTOR DE ORUGAS DE 300-330 HP	hm	10.0625	0.0322	480.00	15.46
						15.46
Partida	02.04	GUARDIANIA EN OBRA				
Rendimiento	día/DIA	MO. 1.0000	EQ. 1.0000	rio directo por : día		80.00
Código	Descripción Recurso	Unidad	Cuadrilla	Cantidad	Precio \$/.	Parcial \$/.
	Mano de Obra					
0147010010	GUARDIAN	hh	0.1250	1.0000	80.00	80.00
						80.00
Partida	02.05	TRAZO Y REPLANTEO EN CAUCE				
Rendimiento	KM/DIA	MO. 1.0000	EQ. 1.0000	io directo por : KM		1,228.79
Código	Descripción Recurso	Unidad	Cuadrilla	Cantidad	Precio \$/.	Parcial \$/.
	Mano de Obra					
0147000032	TOPOGRAFO	hh	1.0000	8.0000	25.66	205.28
0147010004	PEON	hh	4.0000	32.0000	17.34	554.88
						760.16
	Materiales					
0229030002	YESO EN BOLSAS DE 25 KG.	BOL		4.0000	15.00	60.00
0243510062	ESTACAS DE ACERO 3/8" (40CM)	pza		0.5000	22.00	11.00
0244010000	ESTACA DE MADERA	p2		30.0000	5.00	150.00
0254020026	PINTURA ESMAL.METAL-MAD.ESMALTEX C/COLOR	gln		0.4500	55.00	24.75
						245.75
	Equipos					
0337010001	HERRAMIENTAS MANUALES	%MO		3.0000	760.16	22.80
0337540017	PRISMA OPTICO	hm	2.0000	16.0000	3.13	50.08
0349190005	ESTACION TOTAL	hm	1.0000	8.0000	18.75	150.00
						222.88

Partida	02.06	CONTROL TOPOGRAFICO EN KM				
Rendimiento	KM/DIA	MO. 0.8000	EQ. 0.8000	io directo por : KM		977.60
Código	Descripción Recurso	Unidad	Cuadrilla	Cantidad	Precio \$/.	Parcial \$/.
	Mano de Obra					
014700032	TOPOGRAFO	hh	1.0000	10.0000	25.66	256.60
0147010004	PEON	hh	2.0000	20.0000	17.34	346.80
						603.40
	Materiales					
0229030002	YESO EN BOLSAS DE 25 KG.	BOL		3.0000	15.00	45.00
0244010000	ESTACA DE MADERA	p2		10.0000	5.00	50.00
0254020026	PINTURA ESMAL.METAL-MAD.ESMALTEX C/COLOR	gln		0.2000	55.00	11.00
						106.00
	Equipos					
0337010001	HERRAMIENTAS MANUALES	%MO		3.0000	603.40	18.10
0337540017	PRISMA OPTICO	hm	2.0000	20.0000	3.13	62.60
0349190005	ESTACION TOTAL	hm	1.0000	10.0000	18.75	187.50
						268.20
Partida	03.01	CONFORMACION DE DIQUE SECO CON MAQUINARIA				
Rendimiento	m3/DIA	MO. 869.0000	EQ. 869.0000	rio directo por : m3		5.05
Código	Descripción Recurso	Unidad	Cuadrilla	Cantidad	Precio \$/.	Parcial \$/.
	Mano de Obra					
0147010001	CAPATAZ	hh	1.0000	0.0092	29.16	0.27
0147010004	PEON	hh	1.0000	0.0092	17.34	0.16
0147010020	CONTROLADOR	hh	1.0000	0.0092	19.19	0.18
						0.61
	Equipos					
0337010001	HERRAMIENTAS MANUALES	%MO		3.0000	0.61	0.02
0349040036	TRACTOR DE ORUGAS DE 300-330 HP	hm	1.0000	0.0092	480.00	4.42
						4.44
Partida	03.02	EXCAVACION DE UÑA				
Rendimiento	m3/DIA	MO. 478.0000	EQ. 478.0000	rio directo por : m3		7.47
Código	Descripción Recurso	Unidad	Cuadrilla	Cantidad	Precio \$/.	Parcial \$/.
	Mano de Obra					
0147010001	CAPATAZ	hh	1.0000	0.0167	29.16	0.49
0147010004	PEON	hh	1.0000	0.0167	17.34	0.29
0147010020	CONTROLADOR	hh	1.0000	0.0167	19.19	0.32
						1.10
	Equipos					
0337010001	HERRAMIENTAS MANUALES	%MO		2.0000	1.10	0.02
0349050032	EXCAVADORA HIDRAULICA 220-288 HP	hm	1.0000	0.0167	380.00	6.35
						6.37
Partida	03.03	PERFILADO Y REFINE DE TALUD				
Rendimiento	m2/DIA	MO. 1,071.0000	EQ. 1,071.0000	rio directo por : m2		3.36
Código	Descripción Recurso	Unidad	Cuadrilla	Cantidad	Precio \$/.	Parcial \$/.
	Mano de Obra					
0147010001	CAPATAZ	hh	1.0000	0.0075	29.16	0.22
0147010004	PEON	hh	1.0000	0.0075	17.34	0.13
0147010020	CONTROLADOR	hh	1.0000	0.0075	19.19	0.14
						0.49
	Equipos					
0337010001	HERRAMIENTAS MANUALES	%MO		5.0000	0.49	0.02
0349050032	EXCAVADORA HIDRAULICA 220-288 HP	hm	1.0000	0.0075	380.00	2.85

Partida	04.01	SUMINISTRO DE ROCA				
Rendimiento	m3/DIA	MO. 1.0000	EQ. 1.0000	rio directo por : m3		24.00
Código	Descripción Recurso	Unidad	Cuadrilla	Cantidad	Precio S/.	Parcial S/.
	Materiales					
0205010034	ROCA GRANDE	m3		1.0000	24.00	24.00
						24.00
Partida	04.02	SELECCION Y ACOPIO DE ROCA				
Rendimiento	m3/DIA	MO. 320.0000	EQ. 320.0000	rio directo por : m3		11.14
Código	Descripción Recurso	Unidad	Cuadrilla	Cantidad	Precio S/.	Parcial S/.
	Mano de Obra					
0147010001	CAPATAZ	hh	1.0000	0.0250	29.16	0.73
0147010004	PEON	hh	1.0000	0.0250	17.34	0.43
0147010020	CONTROLADOR	hh	1.0000	0.0250	19.19	0.48
						1.64
	Equipos					
0349050032	EXCAVADORA HIDRAULICA 220-288 HP	hm	1.0000	0.0250	380.00	9.50
						9.50
Partida	04.03	CARGUIO Y TRANSPORTE DE ROCA				
Rendimiento	m3/DIA	MO. 630.0000	EQ. 630.0000	rio directo por : m3		22.20
Código	Descripción Recurso	Unidad	Cuadrilla	Cantidad	Precio S/.	Parcial S/.
	Mano de Obra					
0147010001	CAPATAZ	hh	1.0000	0.0127	29.16	0.37
0147010020	CONTROLADOR	hh	1.0000	0.0127	19.19	0.24
						0.61
	Equipos					
0349050032	EXCAVADORA HIDRAULICA 220-288 HP	hm	1.0000	0.0127	380.00	4.83
0349130011	CAMION VOLQUETE 6x4 340 HP 15M3.	hm	4.0000	0.0508	330.00	16.76
						21.59
Partida	04.04	ACOMODO DE ROCA				
Rendimiento	m3/DIA	MO. 463.0000	EQ. 463.0000	rio directo por : m3		7.44
Código	Descripción Recurso	Unidad	Cuadrilla	Cantidad	Precio S/.	Parcial S/.
	Mano de Obra					
0147010001	CAPATAZ	hh	1.0000	0.0173	29.16	0.50
0147010020	CONTROLADOR	hh	1.0000	0.0173	19.19	0.33
						0.83
	Equipos					
0337010001	HERRAMIENTAS MANUALES	%MO		5.0000	0.83	0.04
0349050032	EXCAVADORA HIDRAULICA 220-288 HP	hm	1.0000	0.0173	380.00	6.57
						6.61

NOTA: LOS ANALISIS DE COSTOS UNITARIOS SON REFERENCIALES, DEBIENDO SER LA FICHA TECNICA DEFINITIVA LA QUE DETERMINE LOS COSTOS UNITARIOS FINALES

PRECIOS Y CANTIDADES DE RECURSOS REFERENCIALES

Proyecto:	RECONSTRUCCION DE DIQUE CON ENROCADO EN MARGEN DERECHA DE RIO TAMBO , SECTOR EL TORO PARTE BAJA DISTRITO DE COCACHACRA , PROVINCIA ISLAY , DEPARTAMENTO AREQUIPA							
Lugar:	REGION: AREQUIPA	PROVINCIA: ISLAY	DISTRITO: COCACHACRA	LUGAR: SECTOR EL TORO PARTE BAJA				
Fecha:	20/08/2022						75	

Código	Recurso	Unidad		Cantidad	Precio S/.	Parcial S/.
MANO DE OBRA						
0147000032	TOPOGRAFO	hh	1.4400	25.66	36.95	36.95
0147010001	CAPATAZ	hh	85.3894	29.16	2,489.97	2,489.61
0147010002	OPERARIO	hh	33.2260	24.30	807.49	809.50
0147010003	OFICIAL	hh	2.6667	19.19	51.24	51.17
0147010004	PEON	hh	93.9638	17.34	1,629.27	1,630.61
0147010010	GUARDIAN	hh	30.0000	80.00	2,400.00	2,400.00
0147010020	CONTROLADOR	hh	85.3894	19.19	1,638.63	1,627.08
					9,053.55	9,044.92
MATERIALES						
0202000007	ALAMBRE NEGRO RECOCIDO # 1l kg		19.8450	8.00	158.72	158.76
0202010002	CLAVOS PARA MADERA C/C 2 1/2' kg		4.9980	8.00	40.00	39.98
0205010034	ROCA GRANDE	m3	952.8800	24.00	22,869.12	22,869.12
0221000092	CEMENTO PORTLAND TIPO I (EN BOL		1.0000	23.50	23.50	23.50
0229030002	YESO EN BOLSAS DE 25 KG.	BOL	0.5600	15.00	8.40	8.40
0230540002	GIGANTOGRAFIA 4.8M X 3.60 M.	pza	1.0000	750.00	750.00	750.00
0238000004	HORMIGON (PUESTO EN OBRA)	m3	0.4800	45.00	21.60	21.60
0243000025	MADERA NACIONAL P/ENCOFRAC	p2	70.0000	5.80	406.00	406.00
0243510062	ESTACAS DE ACERO 3/8" (40CM)	pza	0.0400	22.00	0.88	0.88
0243570052	PUNTALES DE EUCALIPTO D=3" l	pza	23.0000	20.50	471.50	471.50
0244010000	ESTACA DE MADERA	p2	3.2000	5.00	16.00	16.00
0254020026	PINTURA ESMAL.METAL-MAD.ESl	gln	0.0520	55.00	2.75	2.86
0256990022	PUERTA METALICA CON ACCESO	und	1.0000	205.00	205.00	205.00
0266300008	CALAMINA GALVANIZADA 1.10 X	pza	44.0000	28.70	1,262.80	1,262.80
					26,236.27	26,236.40
EQUIPOS						
0337540017	PRISMA OPTICO	hm	2.8800	3.13	9.01	9.02
0348040038	CAMION PLATAFORMA	DIA	2.0000	4,000.00	8,000.00	8,000.00
0349040036	TRACTOR DE ORUGAS DE 300-33	hm	34.8415	480.00	16,723.20	16,728.63
0349050032	EXCAVADORA HIDRAULICA 220-2	hm	83.2159	380.00	31,623.60	31,623.77
0349130011	CAMION VOLQUETE 6x4 340 HP 1	hm	48.4063	330.00	15,975.30	15,970.27
0349190005	ESTACION TOTAL	hm	1.4400	18.75	27.00	27.00
337540017	HERRAMIENTAS MANUALES	%		3.00	91.36	
					72,449.47	72,358.69
Total				S/.	107,739.29	

NOTA: LOS INSUMOS SON REFERENCIALES, DEBIENDO SER LA FICHA TECNICA DEFINITIVA LA QUE ESTABLEZCA LOS PRECIOS REALES

CRONOGRAMA REFERENCIAL DE LA PROPUESTA TECNICA

Actividad RECONSTRUCCION DE DIQUE CON ENROCADO EN MARGEN DERECHA DE RIO TAMBO , SECTOR EL TORO PARTE BAJA DISTRITO DE COCACHACRA , PROVINCIA ISLAY , DEPARTAMENTO AREQUIPA

Ubicación REGION: AREQUIPA PROVINCIA: ISLAY DISTRITO: COCACHACRA LUGAR: SECTOR EL TORO PARTE BAJA

Ubicación REGION: AR
Fecha 20/08/2022

[illegible]

MOVILIZACIÓN Y DESMOVILIZACIÓN DE MAQUINARIA

TIEMPO A LA ACTIVIDAD = 1.50 Hr

TIEMPO A LA CANTERA = 1.50 Hr

TIPO DE MÁQUINA	CANT. (UND)	TIEMPO HORAS (IDA Y VUELTA)
VEHÍCULOS TRANSPORTABLES		
CAMION volquete 5m3	1	3.0
TRACTOR DE ORUGAS DE 310 HP		0.0
EXCAVADORA SOBRE ORUGAS 325 HP 2.0-3.8 yd3 (ACTIVIDAD)		0.0
EXCAVADORA SOBRE ORUGAS (CANTERA)		0.0
CARGADOR FRONTALCON EXCAVADORA de 90 Hp sobre LLANTAS	1	3.0
RODILLO LISO VIBRATORIO AUTOPROPULSADO 70-100 HP 7-9 ton		0.0
MOTONIVELADORA DE 125 HP		0.0
CAMION PLATAFORMA	2	6.0
MARTILLO NEUMATICO DE 29 kg		0.0
COMPRESORA NEUMATICA 335 - 375 PCM - 93 HP		0.0
VEHÍCULOS AUTO TRANSPORTABLES		0.0
CAMION VOLQUETE DE 6X4 15 m3		0.0
CAMION CISTERNA 4 X 2 (AGUA) 122 HP 2,000 gl		0.0
CAMIONETA 4X4 PICK-UP		0.0

Nota: El tiempo a la actividad y a la cantera inicia desde el lugar de procedencia de la maquinaria